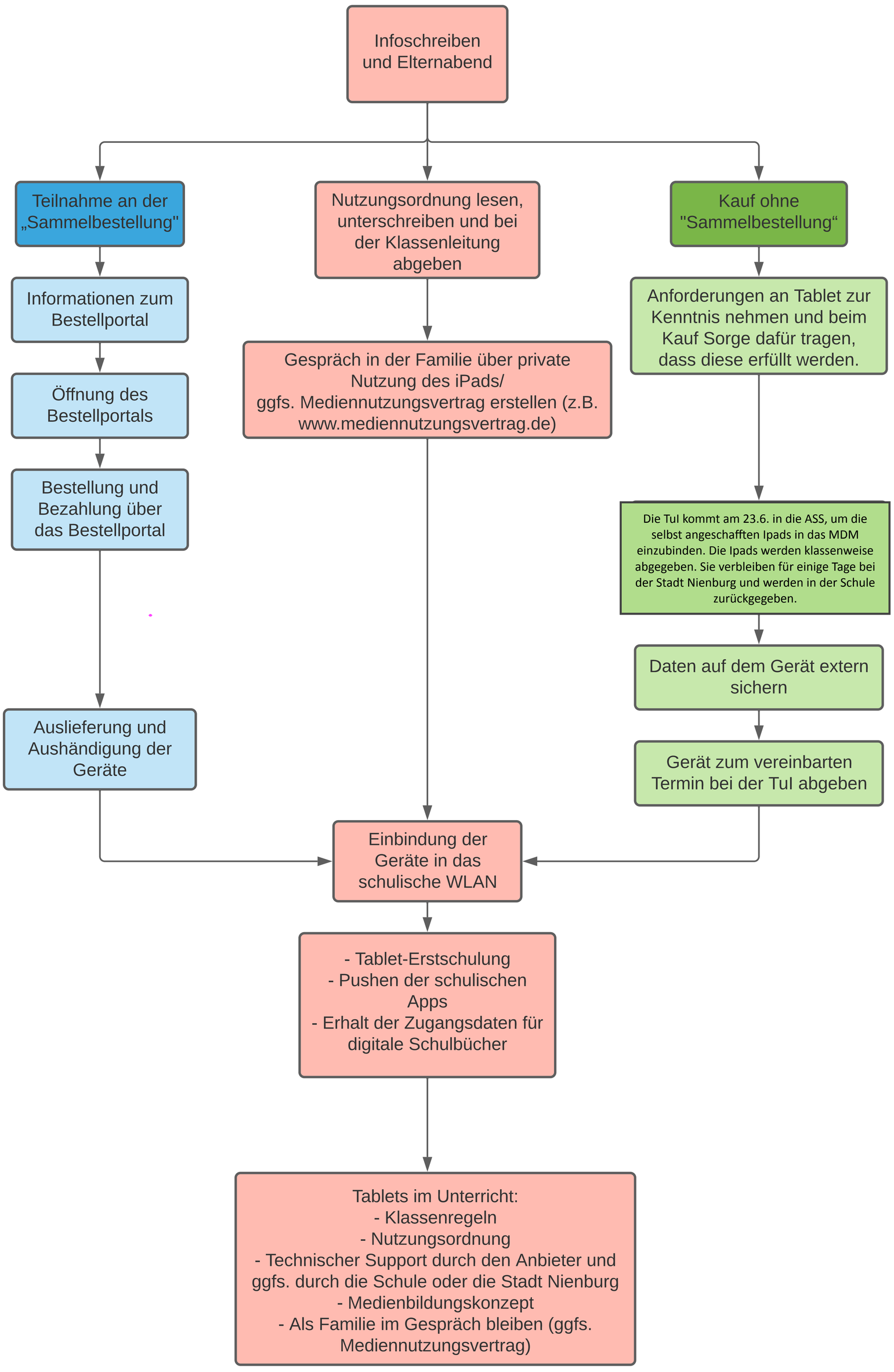
Infoschreiben und Elternabend
Teilnahme an der „Sammelbestellung"
Nutzungsordnung lesen, unterschreiben und bei der Klassenleitung abgeben
Kauf ohne "Sammelbestellung“
Informationen zum Bestellportal
Öffnung des Bestellportals
Bestellung und Bezahlung über das Bestellportal
Auslieferung und Aushändigung der Geräte
Gespräch in der Familie über private Nutzung des iPads/ ggfs. Mediennutzungsvertrag erstellen (z.B. www.mediennutzungsvertrag.de)
Anforderungen an Tablet zur Kenntnis nehmen und beim Kauf Sorge dafür tragen, dass diese erfüllt werden.
Die TuI kommt am 23.6. in die ASS, um die selbst angeschafften Ipads in das MDM einzubinden. Die Ipads werden klassenweise abgegeben. Sie verbleiben für einige Tage bei der Stadt Nienburg und werden in der Schule zurückgegeben.
Daten auf dem Gerät extern sichern
Gerät zum vereinbarten Termin bei der TuI abgeben
Einbindung der Geräte in das schulische WLAN
- Tablet-Erstschulung
- Pushen der schulischen Apps
- Erhalt der Zugangsdaten für digitale Schulbücher
Tablets im Unterricht:
- Klassenregeln
- Nutzungsordnung
- Technischer Support durch den Anbieter und ggfs. durch die Schule oder die Stadt Nienburg
- Medienbildungskonzept
- Als Familie im Gespräch bleiben (ggfs. Mediennutzungsvertrag)